# VACANZE INSIEME 2016

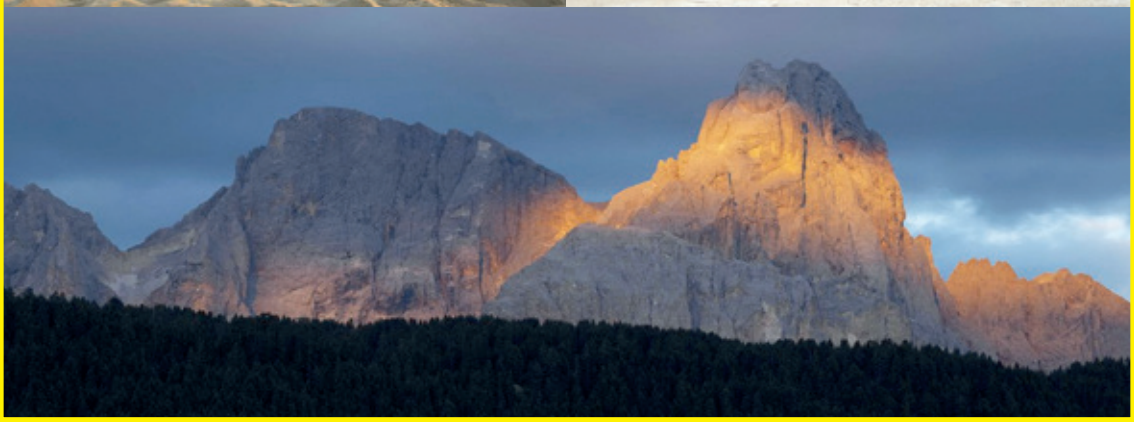

# SOGGIORNI MARINI

## ALBA ADRIATICA - HOTEL ESPERIA ***

### 50 metri dal mare - con animazione

Esperia albergo a Alba Adriatica 3 stelle, moderno e confortevole, è un complesso alberghiero a conduzione familiare, garanzia di cordialità, cortesia e buona cucina. La sua posizione favorevole, lo rende ideale per felici vacanze al mare in Abruzzo per tutta la famiglia. La struttura, recentemente ristrutturata, offre servizi adatti ad ogni esigenza con camere spaziose, area esterna con gazebo e sale relax dedicate. Spaziose, solari, semplici ed eleganti, tutte le camere sono arredate con gusto e un tocco di colore. Troverete tutti i servizi necessari per trascorrere un piacevole e confortevole soggiorno. Tutti i servizi a disposizione Aria condizionata, Camera con balcone, Camere comunicanti, Cassaforte, Doccia, Frigobar, Phon, Telefono, TV-SAT, Wi-fi.

**PERIODO: dal 16/07 al 30/07/2016**

Quota di partecipazione Euro 965,00

Supplemento camera singola Euro 225,00

## SAN BENEDETTO DEL TRONTO - HOTEL RELAX ***

### sul lungomare con animazione

A 800 metri dal centro di S. Benedetto, circondato da un grande parco con palme secolari, in prima fila sullo splendido lungomare, a due passi dalla caratteristica spiaggia sorge l'Hotel Relax. Dispone di terrazza solarium con meravigliosa vista sul mare. Grande piscina immersa nel verde. Tre ascensori. 135 camere tutte munite di doccia, servizi privati, telefono, aria condizionata e alcune con balcone.

**PERIODO: dal 25/06 al 09/07/2016**

Quota di partecipazione Euro 1.095,00 *

Supplemento camera singola Euro 420,00

**PERIODO: dal 09/07 al 23/07/2016**

Quota di partecipazione Euro 1.125,00 *

Supplemento camera singola Euro 420,00

supplemento per i due periodi: camera standard vista mare laterale o giardino-piscina o via Tibullo - camera economy vista piscina lato nord ovest con balcone Euro 70,00

*** incluso pranzo supplementare**

## PESARO - HOTEL EMBASSY ***

### sul mare

Direttamente sul mare con accesso diretto sulla spiaggia, curato personalmente dai proprietari. Dispone di camere confortevoli, con servizi, doccia, phon, telefono a linea diretta, TV color, terrazzo, cassaforte. E' dotato di un'accogliente sala ristorante climatizzata e una piscina attrezzata con ombrelloni e lettini. Animazione in hotel, Bar, Biciclette gratuite, Garage, Parcheggio.

**PERIODO: dal 02/07 al 16/07/2016**

Quota di partecipazione Euro 835,00

Supplemento camera singola Euro 185,00

## RICCIONE - HOTEL VITTORIA ****

### 50 metri dal mare

L'Hotel Vittoria, 83 camere, è aperto tutto l'anno, ed è uno degli alberghi più rinomati di Riccione. Si trova a 50 metri dalla spiaggia e vicino a rinomate vie dello shopping come Viale Ceccarini. Struttura elegante e molto curata l'Hotel Vittoria è da sempre apprezzato per la qualità del servizio. L'albergo è completamente climatizzato. PISCINA CON IDROMASSAGGIO E VARIE POSTAZIONI PER BALNEOTERAPIA.

**PERIODO: dal 03/07 al 17/07/2016**

Quota di partecipazione Euro 1.195,00

Supplemento camera singola Euro 155,00

Supplemento camere quality (con balcone) Euro 98,00 per periodo per persona da prenotarsi in Agenzia e saldarsi in loco.

## RIMINI - HOTEL ANGELUS ***

### 50 metri dal mare

L'hotel Angelus è a Rimini Marina Centro a 50 mt dalla spiaggia in posizione tranquilla e ombreggiata. La buona cucina, la simpatia di un ambiente familiare dove i clienti non sono ospiti ma amici, rendono il nostro albergo il luogo ideale per una serena vacanza al mare. Le camere, ampie e luminose Sono dotate di climatizzatore, balcone, nuovissimi bagni con box doccia, collegamento internet Wi-Fi, frigorifero, asciugacapelli, specchio ingranditore, telefono diretto, cassetta di sicurezza, TV color 26" con televideo. Parcheggio a pagamento.

**PERIODO: dal 24/07 al 07/08/2016**

Quota di partecipazione Euro 785,00

Supplemento camera singola Euro 140,00

## IGEA MARINA - HOTEL MARCO POLO ***

### sul mare

L'Hotel Marco Polo è situato direttamente sulla spiaggia di Igea Marina, con accesso diretto e senza attraversamenti di strade. Dal 1985 è gestito direttamente dai proprietari. Le camere sono comode e dispongono di ogni confort: sono tutte con vista sul mare , servizi privati con box doccia, phon, telefono diretto, cassaforte, TV satellitare. La cucina è molto curata, fin nei particolari, ed è seguita personalmente dalla Signora Grazia. Tutti i giorni a pranzo e cena, vi sono 3 menù a scelta, piatti a base di pesce. Tutti i tavoli hanno la bellissima vista mare e questa visione rigenera il corpo e la mente.

**PERIODO: dal 29/06 al 13/07/2016**

Quota di partecipazione Euro 825,00 (valida per mimino 25 partecipanti paganti)

Supplemento camera singola Euro 185,00

## IGEA MARINA - HOTEL ARIS ****

### 50 metri dal mare

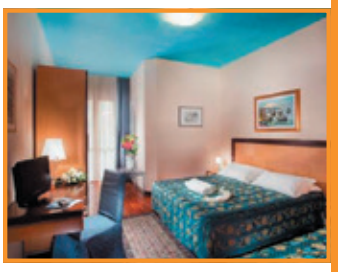

In posizione centrale e tranquilla, immersa nel verde, è dotato di camere tutte doppie, modernamente arredate e climatizzate, complete di servizi privati, con box doccia, phon, balcone, telefono diretto, cassaforte, minibar, American Bar per gustare un aperitivo. Durante la stagione estiva il bar si apre sulla veranda, tranquilla ed accogliente e con i colori dell'estate. Cucina particolarmente curata con 4 scelte di menù scelta sia a pranzo che a cena, buffet di prima colazione. Serate tipiche di gastronomia romagnola. Parcheggio per auto privato libero e gratuito.

**PERIODO: dal 11/06 al 25/06/2016**

Quota di partecipazione Euro 755,00

Supplemento camera singola Euro 175,00

## BELLARIA - HOTEL PICCADILLY *** s

### frontemare

L'Hotel Piccadilly è situato direttamente sul mare in posizione centrale. Tutte le camere con servizi privati, doccia, balcone, telefono, televisore e aria condizionata. Ampia sala ristorante climatizzata, 2 sale conferenze, bar, ascensore, sala lettura, solarium sul mare. Prima colazione a buffet, buffet di verdure. Parcheggio auto.

**PERIODO: dal 09/07 al 23/07/2016**

Quota di partecipazione Euro 895,00

Supplemento camera singola Euro 170,00

## GATTEO MARE - PARK HOTEL MIRIAM ***

### a 100 metri dal mare - ottima struttura con piscina

Disposto su 5 piani, con ascensore, piscina rettangolare con idromassaggio, piscina rotonda per bambini, lettini e ombrelloni a bordo piscina, sala bar, sala rv, sala lettura, angolo finess. Le camere dispongono di aria condizionata, cassaforte, telefono, tv sat, balcone e asciugacapelli.

**PERIODO: dal 25/06 al 09/07/2016**

Quota di partecipazione Euro 770,00

Supplemento camera singola Euro 180,00

## VILLAMARINA DI CESENATICO - HOTEL REGINA ***

### frontemare

L'Hotel è situato direttamente sulla spiaggia di finissima sabbia dorata. Geograficamente ubicato in Villamarina di Cesenatico, in realtà si affaccia nella Piazza principale "Romagna Mia" e nella rinnovata zona pedonale del Comune di Gatteo Mare. Dispone di American bar aperto 24/24H, ampia sala tv climatizzata con tv al plasma, luminosa sala ristorante climatizzata, terrazzo esterno panoramico, ascensore, saletta fitness, parcheggio privato, wireless ed internet point. Servizio portineria 24/24H. Uso gratuito di biciclette. Le accoglienti e comode camere sono rinnovate interamente nel mobilio e nei servizi privati, dotate di box doccia, balcone vista mare, telefono, TV Sat, cassaforte, phon, Wi-Fi, aria condizionata/riscaldamento e ventilazione a soffitto.

**PERIODO: dal 09/07 al 23/07/2016**

Quota di partecipazione Euro 790,00

Supplemento camera singola Euro 180,00

## CESENATICO - HOTEL AMBASCIATA ***

### 50 metri dal mare

L'Hotel Ambasciata, a conduzione familiare, si trova a circa 50 m dalla spiaggia dorata dell'Adriatico, in una zona tranquilla a pochi passi dal cuore di Cesenatico. Le camere sono dotate di aria condizionata cassaforte, servizi con box doccia, telefono, tv color e maggior parte con balcone. L'hotel dispone di ampi spazi comuni, parcheggio. Particolarmente attenzione è riservata alla cucina, e nella sala da pranzo spaziosa e luminosa vengono serviti abbondanti buffet sia a colazione che durate i pranzi.

**PERIODO: dal 25/08 al 08/09/2016**

Quota di partecipazione Euro 645,00

Supplemento camera singola Euro 150,00

# SOGGIORNI **MONTANI**

## FIERA DI PRIMIERO - HOTEL SASS MAOR ***

### altitudine m. 710

L'hotel dispone di una zona relax con sauna e doccia idromassaggio. Sala bar, sala ristorante e sala tv. La ristorazione e il servizio sono curati direttamente dai proprietari a garanzia delle vostre vacanze. Ampio giardino e parcheggio privati. Le camere, ideate per favorire il relax e conciliare il riposo, molte dispongono di balcone, tutte di TV, Telefono, servizi igienici, armadi con ampi spazi da utilizzare, gradevolmente illuminate. Il menu è ricco e vario ed offre un'ampia scelta di piatti legati alle tipiche ricette trentine.

**PERIODO: dal 21/08 al 31/08/2016**

Quota di partecipazione Euro 615,00

Supplemento per camera singola Euro 130,00

## MOLVENO - HOTEL ITALIA **

### altitudine m. 864

In posizione ideale, direttamente sul lago, sorge l'Hotel Italia. L'albergo dispone di 24 camere tutte con servizi, telefono diretto, balcone (80%), TV color con satellite per la ricezione dei programmi europei. Ambiente distinto e confortevole, mette a disposizione degli ospiti servizio bar, sala TV, giardino e ampio parcheggio. Ottima cucina casalinga con specialità trentine e nazionali in accogliente sala ristorante.

**PERIODO: dal 03/07 al 24/07/2016**

Quota di partecipazione Euro 1.195,00

Supplemento per camera singola Euro 190,00

**PERIODO: dal 20/08 al 03/09/2016**

Quota di partecipazione Euro 645,00

Supplemento per camera singola Euro 125,00

## ANDALO - HOTEL CRISTALLO ***

### altitudine m. 1.040

L'Hotel Cristallo, elegante e raffinato, vanta una posizione centrale e tranquilla. La hall confortevole ed elegante regala momenti di piacevole compagnia, con angolo lettura, angolo gioco e poltrone per seguire comodamente seduti le serate di animazione. L'accogliente ed elegante sala da pranzo climatizzata gode di una magnifica veduta delle Dolomiti di Brenta. L'hotel Cristallo dispone di camere recentemente ristrutturate, tutte con balcone, dotate di ogni confort (telefono diretto, cassetta di sicurezza, TV color, asciugacapelli, ...)

**PERIODO: dal 24/07 al 31/07/2016**

Quota di partecipazione Euro 475,00*

Supplemento per camera singola Euro 85,00

*** escluso trasporto con pullman**

## PINZOLO - HOTEL CANADA ****

### altitudine m. 770

L'Hotel Canada si trova a Pinzolo in un'ottima posizione a 50 mt. dal centro del paese. L'Hotel è completamente rinnovato, offre un ambiente moderno e confortevole con una gestione curata per soddisfare tutte le vostre esigenze! La cucina è curata direttamente dalla direzione con proposte di menù nazionali affiancati da piatti tipici. Menù a scelta con buffet di verdure fresche e cotte. Colazione a self service. L'albergo dispone di molti spazi per gli ospiti per i momenti di svago: l'hall, il ristorante principale, la saletta ristorante intima annessa, la sala colazioni, bar, sala lettura, sala TV, taverna, terrazza solarium, garage, parcheggio e giardino privato oltre alla zona benessere con piscina e animazione con miniclub. L'animazione dell'hotel Vi proporrà passeggiate e attività di svago per trascorrere piacevoli giornate in compagnia e per trovare tra gli ospiti nuovi amici.

**PERIODO: dal 02/07 al 16/07/2016**

Quota di partecipazione Euro 880,00

Supplemento camera singola Euro 225,00

**PERIODO: dal 27/08 al 10/09/2016**

Quota di partecipazione Euro 780,00

Supplemento camera singola Euro 225,00

## CAVALESE - PARK HOTEL SACRO CUORE ***

### altitudine m. 1.000

Situato in una splendida posizione panoramica e tranquilla, pur essendo in centro paese è circondato da un ampio parco privato (3000 mq) con parcheggio; nelle vicinanze di sentieri estivi e percorsi vita. La cucina è curata e molto apprezzata. Ricca la colazione a buffet e vario il buffet di verdure e insalate. L'hotel dispone di 75 stanze, per un totale di 180 posti letto, ognuna dotata di telefono, tv e servizi.

**PERIODO: dal 16/07 al 30/07/2016**

Quota di partecipazione Euro 850,00

Supplemento per camera singola Euro 170,00

**PERIODO: dal 31/07 al 14/08/2016**

Quota di partecipazione Euro 920,00

Supplemento per camera singola Euro 170,00

## FALCADE - PARK HOTEL ARNICA****

### altitudine m. 1.145

OTTIMA E MOLTO ACCOGLIENTE STRUTTURA Il Park Hotel Arnica si trova in posizione tranquilla e panoramica a Falcade, a 700 m. dal centro. Nel cuore delle vallate dolomitiche bellunesi, è un paradiso per sciatori ed amanti del trekking. La struttura garantisce un trattamento ricco di attenzioni. Camere con TV satellitare, radio e telefono, servizi con box doccia, phon, servizio di cortesia, cassetta di sicurezza e frigo bar. Ottima cucina locale ed internazionale, con serate dedicate alla degustazione di formaggi nazionali e francesi, grigliate di carne e pesce all'aperto. Visite accompagnate e degustazione vini nella caratteristica Weinstube. Wellness Centre, sala TV-SAT, ascensore, sala congressi, Internet point, navetta privata a orari prestabiliti. Parco giardino, mountan bike ed escursioni guidate in estate.

**PERIODO: dal 24/07 al 07/08/2016**

Quota di partecipazione Euro 815,00

Supplemento camera singola Euro 135,00

# SOGGIORNO
# TERMALE E MARINO

## CENTRO RIMINI TERME

Il centro Rimini Terme propone i suoi servizi a tutte quelle persone che vogliono impiegare la vacanza anche come occasione di miglioramento, mantenimento e reintegrazione della propria efficienza fisica e del proprio benessere. In questo contesto dal oltre 20 anni il centro termale asseconda le specifiche esigenze e richieste.

**I CICLI DI CURE TERMALI IN CONVENZIONE SONO I SEGUENTI:** inalatorie, per la sordità rinogena, irrigazioni vaginali, balneoterapia per artrosi, fangobalneoterapia per artrosi e reumatismi (con obbligo di ECG data non anteriore ai 3 mesi dall'inizio della cura), vasculopatie periferiche, integrato della ventilazione polmonare (12 ventilazioni, 18 c. inalatorie)

Sono inoltre in funzione quattro piscine per bagni termali, attività libere, di relax, di riabilitazione motoria e di acquagym, un percorso vascolare a temperatura variabile per la cura delle patologie vascolari o circolatorie.

**Hotel convenzionato con il vicino centro termale Riminiterme**

## MIRAMARE DI RIMINI - HOTEL DEI PLATANI ***

L'hotel dei Platani eco-friendly, situato nella zona centrale più tranquilla ed esclusiva di Miramare di Rimini, a circa 80 metri dalla spiaggia offre la possibilità di trascorrere una vacanza indimenticabile. E' in grado di soddisfare le esigenze di grandi e piccini. Le camere sono dotate di tutti i comforts: servizi privati, balcone, telefono diretto, Tv-sat, cassaforte ad uso gratuito, aria condizionata o riscaldamento. La sala ristorante si presenta con un "look" tutto nuovo e fresco. La cucina curata personalmente dai titolari dell'hotel esprime il meglio della cultura culinaria romagnola e genuina. I locali sono tutti climatizzati ideali per le serate di festa. E per la cura e bellezza del corpo vengono proposti i seguenti servizi benessere: vasca idromassaggio JACUZZI, sauna con musicoterapia, solarium U.V.A., mini palestra TECNOGYM, poltrona massaggio shiatzu, programma salute personalizzato.

**PERIODO: dal 29/05 al 12/06/2016**

Quota di partecipazione Euro 560,00 *

Supplemento camera singola Euro 140,00

*** la quota include anche il servizio spiaggia**

# SOGGIORNI **TERMALI**

## ABANO TERME

### Le cure termali

Le cure Termali ad Abano Terme sono particolarmente apprezzate per la caratteristica chimica delle acque ed è basilare il momento in cui l'acqua e il fango si uniscono per dare origine a una microflora durante il processo di maturazione. Dopo aver dato origine a questo processo il fango è attivo per combattere le malattie reumatiche-osteoartrosi- dolori articolari, ma anche l'acqua per le cure termali di Abano Terme è indicata per essere nebulizzata e fare aerosol e contrastare le malattie dell'apparato respiratorio. Grazie al riconoscimento dell'efficacia delle cure termali ad Abano Terme ci sono agevolazioni per i trattamenti curativi pagando solo il ticket. Per le cure Termali ad Abano vi sono numerose Beauty farm con piscine termali e offerte promozionali per un weekend benessere nelle famose e rinomate terme euganee ed è possibile scegliere il centro termale che più corrisponde alle vostre esigenze e/o patologie da curare.

## HOTEL TERME PATRIA ***

**Sistemazione in camera comfort - per soggiorni minimo di 3 giorni - trattamento di pensione completa - Le quote, i supplementi e le riduzioni sono GIORNALIERI**

**Periodo di Bassa Stagione dal 06/03 al 24/03/2016 e dal 26/06 al 07/08/2016 e dal 23/10 al 08/12/2016**

| | |
|---|---|
| Quota individuale giornaliera Euro 53,00 | supplemento camera singola Euro 5,00 |
| supplemento camera Elegance Euro 2,00 | riduzione camera mansardata Euro 3,00 |

**Periodo di Media Stagione dal 29/03 al 21/04/2016 e dal 26/04 al 31/05/2016 dal 06/06 al 25/06/2016 e dal 08/08 al 11/08/2016 e dal 16/08 al 22/10/2016**

| | |
|---|---|
| Quota individuale giornaliera Euro 56,00 | supplemento camera singola Euro 5,00 |
| supplemento camera Elegance Euro 3,00 | riduzione camera mansardata Euro 3,00 |

**Periodo di Alta Stagione dal 25/03 al 28/03/2016 e dal 22/04 al 25/04/2016 e dal 01/06 al 05/06/2016 dal 12/08 al 15/08/2016**

| | |
|---|---|
| Quota individuale giornaliera Euro 63,00 | supplemento camera singola Euro 5,00 |
| supplemento camera Elegance Euro 2,00 | riduzione camera mansardata Euro 2,50 |

HOTEL CONVENZIONATO CON IL SERVIZIO SANITARIO NAZIONALE PER LE CURE INALATORIE E DI FANGOBALNEOTERAPIA. **Supplementi frigo bar e aria condizionata a richiesta**: Euro 2,00 al giorno per camera. **Supplementi periodi**: Pasquale Euro 20,00 - ferragosto Euro 15,00. **Novità 2016 reparto wellness.**

**Camera comfort:** con bagno, telefono, sat tv, cassaforte, aria condizionata, wifi, con balcone. **Camera Elegance:** con bagno, telefono, tv sat, cassaforte, Wifi, aria condizionata, balcone lato giardino e camera singola con letto alla francese. **Camera mansarda:** con bagno, telefono, sat tv, cassaoforte, Wifi, aria condizionata, senza balcone.

***Le quote di partecipazione intese per persona sono comprensive di:***

- trasporto con pullman Gt, pedaggi autostradali, IVA inclusa (ad esclusione delle località di Andalo, Abano Terme)
- sistemazione in camere doppie e singole
- trattamento di pensione completa a partire dal pranzo del primo giorno fino alla colazione dell'ultimo giorno, bevande ai pasti nella misura di ¼ di vino e ½ di minerale (bevande escluse per i soggiorni ad Abano T.)
- drink all'arrivo del gruppo, festa dell'arrivederci
- capogruppo durante il soggiorno (ad esclusione della località di Andalo, Abano T.)
- assicurazione medica, bagaglio, assicurazione responsabilità civile, assicurazione infortuni
- servizio spiaggia: 1 ombrellone e 2 lettini ogni 2 persone per le località di Alba Adriatica, Riccione, Miramare di Rimini , Bellaria, Igea Marina, Gatteo Mare, Cesenatico e frazioni, 1 ombrellone e 2 sedie sdraio ogni 2 persone per San Benedetto del Tronto, Pesaro

Le quote non comprendono eventuali tasse soggiorno che saranno da saldarsi in loco dai partecipanti.

**Quota d'iscrizione obbligatoria per tutti i nostri soggiorni Euro 15,00 per persona**

*Nel caso di rinuncia da parte di un partecipante per gravi motivi di salute con comprovato certificato medico, **sarà restituita la quota di partecipazione** ad esclusione della quota d'iscrizione **fino a sei giorni lavorativi prima della partenza, dai cinque lavorativi prima della partenza** sarà trattenuta la quota d'iscrizione e il **25% della quota di partecipazione**.*

*Al momento della prenotazione il viaggiatore dovrà versare un acconto pari al 25% della quota di partecipazione e il saldo 30 gg. prima della data di partenza.*

**Documenti: sono richiesti la carta d'identità o il passaporto in corso di validità sia per i cittadini italiani che stranieri residenti in Italia.**

Il minimo necessario per l'esecuzione di ogni nostra iniziativa è di 35 partecipanti. L'eventuale mancato raggiungimento del numero minimo sarà comunicato almeno 30 giorni di calendario prima della partenza. Il viaggio in pullman, effettuerà le seguenti fermate indicative con minimo 6 persone per ogni punto di carico: Treviso, Mestre, Padova, Vicenza, Rovigo, Verona. Eventuale partenza da Belluno con supplemento da concordare in base al numero dei partecipanti.

**RICHIEDETE IN AGENZIA I PROGRAMMI DETTAGLIATI E LE CONDIZIONI GENERALI DI CONTRATTO DI VENDITA DI PACCHETTI TURISTICI**

Organizzazione Tecnica: Veneto Viaggi Vacanze – 3V srl – Mestre (Ve) via Felisati, 18

Scheda Tecnica: Autorizzazione Provinciale n° 73542 dell' 08/09/2014. Polizza Assicurativa Rc Allianz n° 193468

validità programmi fino al 31 dicembre 2016. Inviato in provincia di Venezia in data 13 gennaio 2016.

***Per informazioni sui collaboratori più vicini alla Vostra abitazione rivolgersi:***

Per zona di Belluno alla Segreteria Fnp Cisl

di Via Feltre, 25 – Tel. 0437/212839

Per zona di Padova alla Segreteria Fnp Cisl

di Passeggiata del Carmine, 1 - Tel. 049/8755807

Per zona di Rovigo alla Segreteria Fnp Cisl

di Via Tre Martiri, 87/a – Tel. 0425/399211

Per zona di Treviso alla Segreteria Fnp Cisl

di Via Cacciatori del Sile, 21 – Tel. 0422/410245

alla Anteas Viaggi

di Via Cacciatori del Sile, 23 – Tel. 0422/55358

Per zona di Venezia alla Segreteria Fnp Cisl

di Via Ca' Marcello, 10 Mestre – Tel. 041/2905927

Per zona di Verona alla Segreteria Fnp Cisl

di Via Lungadige Galtarossa, 22 – Tel. 045/8096928

Per zona di Vicenza alla Segreteria Fnp Cisl

di Viale Carducci, 23 – Tel. 0444/228888

## ***Per prenotazioni rivolgersi:***

**Veneto Viaggi Vacanze – 3V s.r.l.**

**Via Felisati, 18 – 30171 Mestre – Ve P.I./C.F. 01960030276 -**

**Telefono 041/987825 – 951583 Fax 041/950083 – 975129**

**e-mail: info@3vagenziaviaggi.it - www.3vagenziaviaggi.it**